

PROGRAM KERJA
LABORATORIUM KOMUNIKASI PENYIARAN ISLAM (KPI)
2020-2022

PERIODE 2020-2022			
Agenda	2020	2021	2022
Program Prioritas	<ol style="list-style-type: none"> 1. Pembuatan Website Prodi KPI. 2. Pembuatan Media Sosial Prodi KPI (YouTube, Instagram, Fb) 	<ol style="list-style-type: none"> 1. TV Streaming 	<ol style="list-style-type: none"> 1. Pelatihan dalam rangka penguatan skill tentang pengelolaan konten website dan tv streaming untuk dosen dan mahasiswa KPI
Program Rutin	<ol style="list-style-type: none"> 1. Memperbaharui konten website Prodi secara berkala 2. Mengelola Media Sosial (YouTube, Instagram, Fb) 3. Membuat pengusulan pengadaan peralatan laboratorium 	<ol style="list-style-type: none"> 1. Memperbaharui konten website Prodi secara berkala 2. Mengelola Media Sosial (YouTube, Instagram, Fb) 3. Mengisi konten TV Streaming 4. Membuat pengusulan pengadaan peralatan laboratorium 	<ol style="list-style-type: none"> 1. Memperbaharui konten website Prodi secara berkala 2. Mengelola Media Sosial (YouTube, Instagram, Fb) 3. Mengisi konten TV Streaming 4. Membuat pengusulan pengadaan peralatan laboratorium
Program Tambahan	<ol style="list-style-type: none"> 1. Membuat flyer, leaflet, brosur, terkait hari-hari penting dan momentum khusus. 	<ol style="list-style-type: none"> 1. Membuat flyer, leaflet, brosur, dsb, terkait hari-hari penting dan momentum khusus. 2. Pembinaan Mahasiswa untuk konten website dan media sosial 	<ol style="list-style-type: none"> 1. Membuat flyer, leaflet, brosur, dsb, terkait hari-hari penting dan momentum khusus. 2. Pembinaan Mahasiswa untuk konten website dan media sosial

Bintan, Februari 2020
Kepala Laboratorium KPI

Syahrul Rahmat, M.Hum
199302282019031010

LAPORAN KINERJA
LABORATORIUM Komunikasi Penyiaran Islam (KPI)
2020

Agenda	Program	Realisasi	Analisis dan evaluasi	Rekomendasi
Program Prioritas	Pembuatan website Prodi KPI.	Proses pembuatan website dilakukan pada Maret 2020 dan diluncurkan pada 10 Agustus 2020 bertepatan dengan Milad pertama Prodi KPI. https://kpi.stainkepri.ac.id/	<i>Kekuatan</i> , Karena berbasis blog dan <i>open source</i> pengelolaan jadi lebih gampang dan dapat dipelajari secara otodidak. <i>Kelemahan</i> , dalam pembuatan website terdapat halangan dalam koordinasi dengan unit lain untuk masalah domain. Selain itu website juga masih menggunakan template gartis sehingga fiturnya terbatas.	Dibutuhkan template premium tampilan website yang lebih dinamis.
	Pembuatan Media Sosial Prodi KPI (YouTube, Instagram, Facebook)	Proses pembuatan akun media sosial YouTube, Instagram dan Facebook dilakukan pada awal tahun 2020 dan diluncurkan pada 10 Agustus 2020 bertepatan dengan Milad pertama Prodi KPI. Instagram: kpi.stainkepri YouTube: KPI STAIN KEPRI Facebook: Prodi Komunikasi Penyiaran Islam – KPI STAIN KEPRI	<i>Kekuatan</i> , dalam pembuatan sosial media untuk prodi cukup mudah karena prosesnya tidak membutuhkan biaya. <i>Kelemahan</i> , pembuatan media sosial masih menggunakan perangkat serta jaringan seluler pribadi.	Dibutuhkan perangkat khusus untuk pengelolaan media sosial.
Program Rutin	Memperbaharui konten website Prodi secara berkala	Proses update konten di website dilakukan secara berkala dengan mensosialisasikan kegiatan prodi serta informasi terkait penerimaan mahasiswa baru.	<i>Kekuatan</i> , informasi terkait prodi dan STAIN tersebar luas. Sumber informasi cukup mudah dijangkau dan diolah untuk kemudian dipublikasikan. <i>Kelemahan</i> , belum ada perangkat	Dibutuhkan perangkat tambahan untuk menunjang update informasi.

			husus serta perlengkapan penunjang.	
	Mengelola Media Sosial (YouTube, Instagram, Facebook)	Proses update konten di media sosial dilakukan secara berkala dengan mensosialisasikan kegiatan prodi, informasi terkait penerimaan mahasiswa baru, serta update ucapan selamat untuk hari-hari penting.	Kekuatan , proses update informasi ketersediaan perangkat dan jaringan seluler cukup mudah karena sosial media sudah lumrah digunakan. Kelemahan ,	Dibutuhkan perangkat khusus untuk pengelolaan media sosial.
	Membuat pengusulan pengadaan peralatan laboratorium	Proses pengusulan pengadaan sejumlah perlengkapan untuk kelengkapan laboratorium untuk tahun anggaran 2021	Kekuatan , proses koordinasi antara kepala laboratorium dengan perangkat prodi cukup mudah untuk menyelaraskan labor dengan prodi. Pengusulan dapat dilakukan secara <i>online</i> . Kelemahan , koordinasi yang lemah dan perbedaan pemahaman antara labor dengan perencanaan sehingga terjadi banyak perubahan.	Peningkatan koordinasi dengan bagian perencanaan.
Program Tambahan	Membuat flyer, leaflet, brosur, terkait hari-hari penting dan momentum khusus	Proses pembuatan desain pada sejumlah momentum penting dan peristiwa besar, seperti ucapan selamat memasuki bulan Ramadan, selamat Idul Fitri, selamat Idul Adha, selamat hari lahir pancasila.	Kekuatan , memiliki kemampuan yang cukup untuk membuat desain dan editing. Kelemahan , perangkat yang digunakan adalah perangkat pribadi yang sebenarnya tidak memiliki spesifikasi untuk desain grafis.	Dibutuhkan perangkat khusus untuk membuat desain.

Bintan, Desember 2020
Kepala Laboratorium KPI

Syahrul Rahmat, M.Hum
199302282019031010

Lampiran

Peluncuran website dan media sosial sebagai bagian dari new media

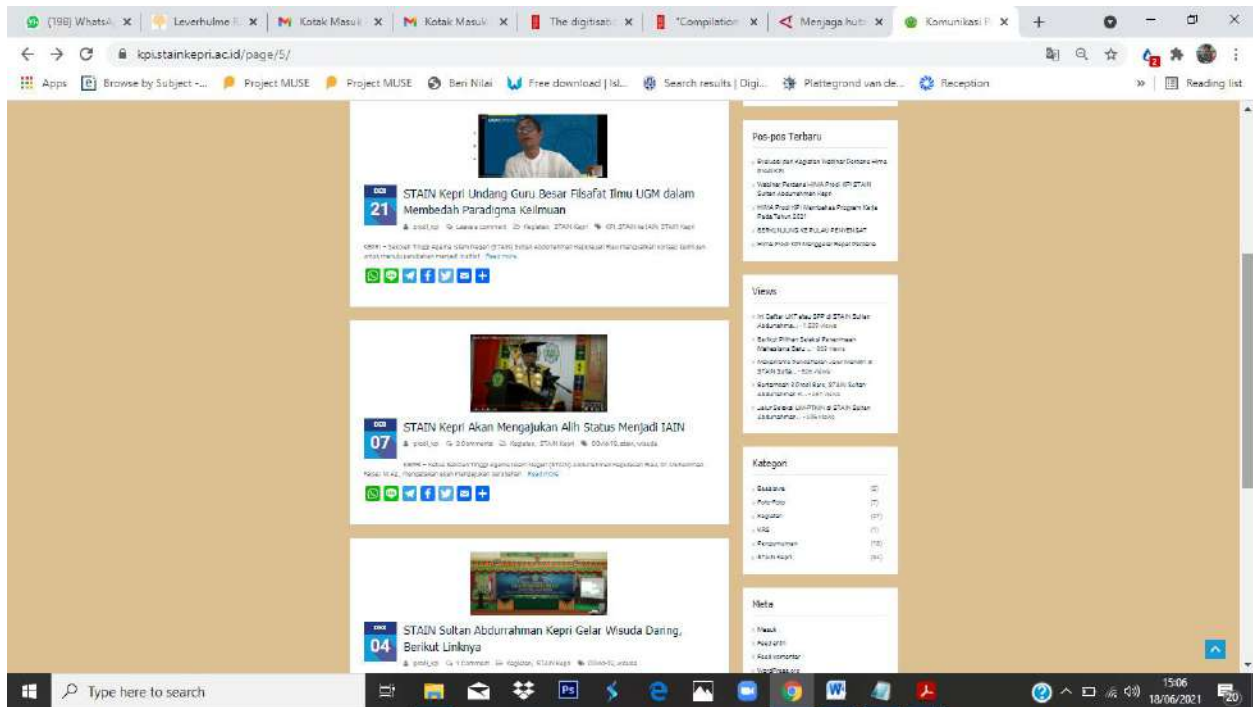

Update konten di website KPI

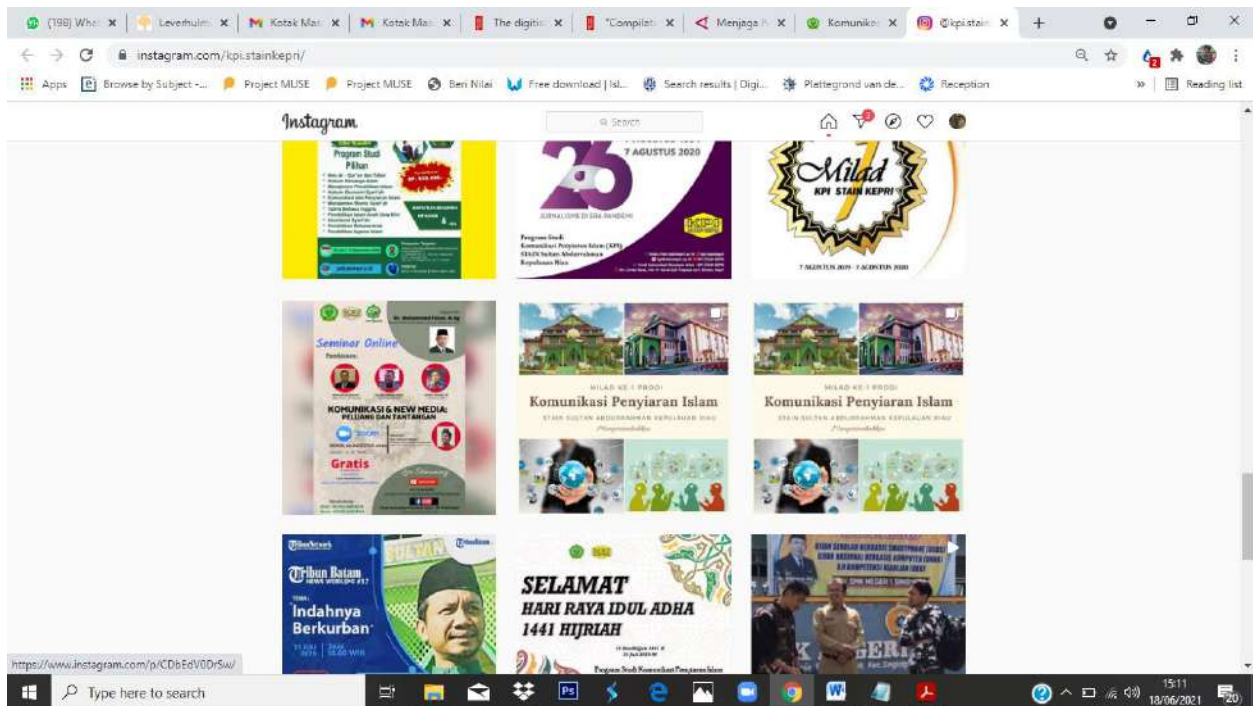

Update konten di instagram KPI

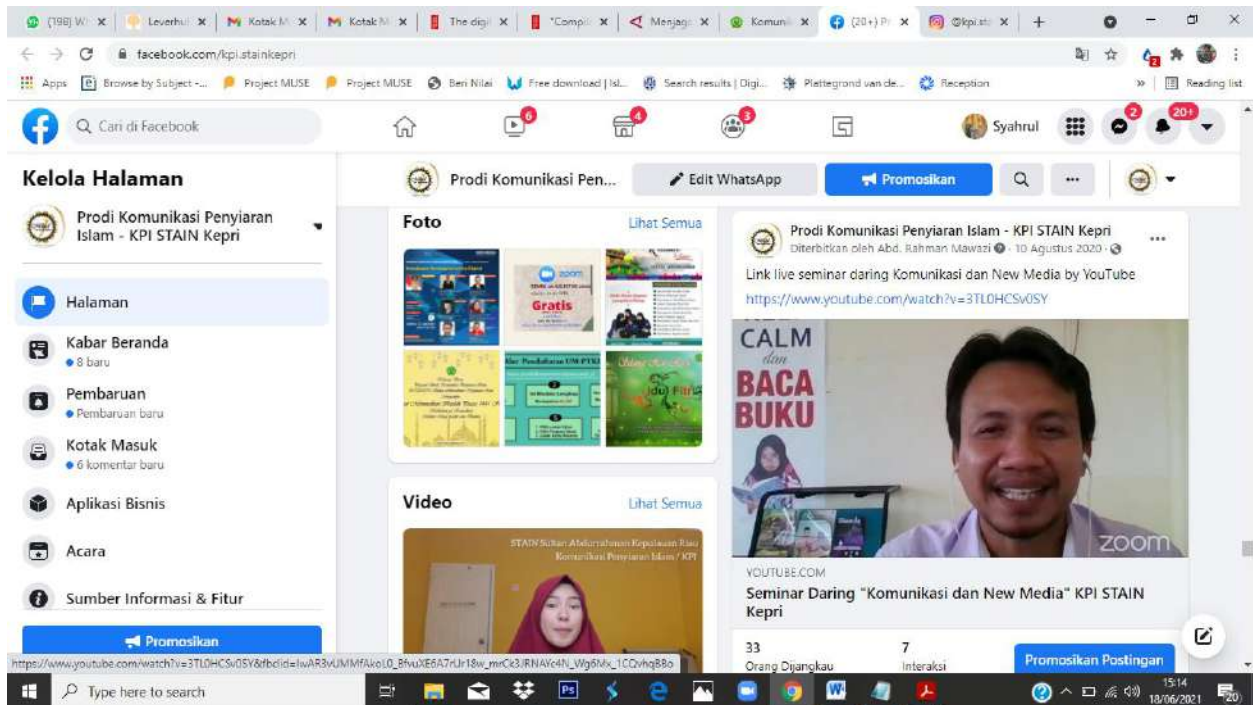

Update konten di Facebook KPI

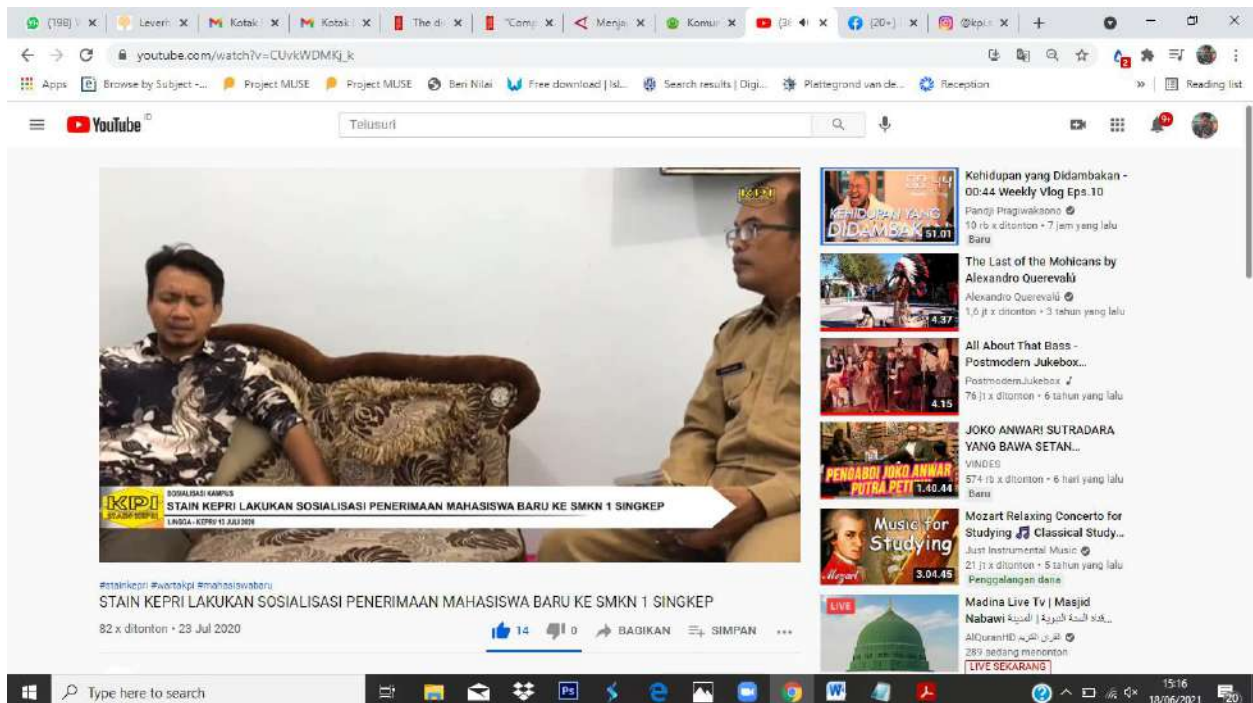

Update konten di YouTube KPI

Desain

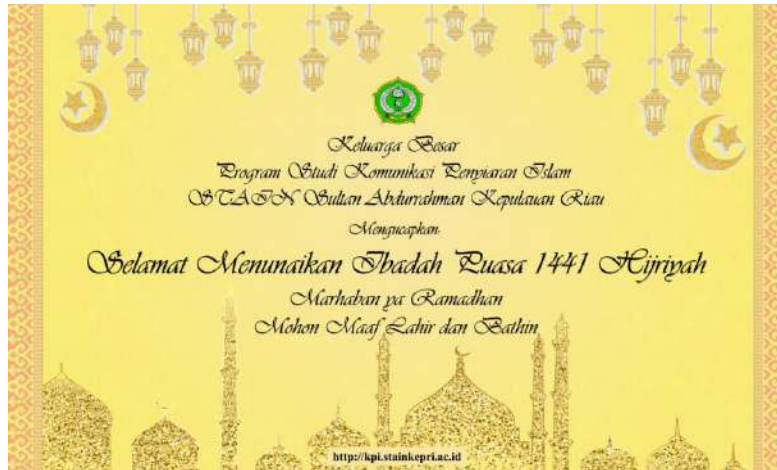

**LAPORAN KINERJA
LABORATORIUM KPI 2021**

Agenda	Program	Realisasi	Analisis dan Evaluasi	Rekomendasi
Program Prioritas	Pembuatan TV Streaming			
Program Rutin	Memperbaharui konten website Prodi secara berkala	Proses update konten di website dilakukan secara berkala dengan mensosialisasikan kegiatan prodi serta informasi terkait penerimaan mahasiswa baru.	Kekuatan , informasi terkait prodi dan STAIN tersebar luas. Sumber informasi cukup mudah dijangkau dan diolah untuk kemudian dipublikasikan. Kelemahan , belum ada perangkat khusus serta perlengkapan penunjang.	Dibutuhkan perangkat tambahan serta ketersediaan wifi yang maksimal untuk menunjang update informasi.
	Mengelola Media Sosial (YouTube, Instagram, Facebook)	Proses update konten di media sosial dilakukan secara berkala dengan mensosialisasikan kegiatan prodi, informasi terkait penerimaan mahasiswa baru, serta update ucapan selamat untuk hari-hari penting.	Kekuatan , proses update informasi ketersediaan perangkat dan jaringan seluler cukup mudah karena sosial media media sudah lumrah digunakan. Kelemahan ,	Dibutuhkan perangkat khusus untuk pengelolaan media sosial.
	Mengisi konten TV Streaming			
	Membuat pengusulan pengadaan peralatan laboratorium	Proses pengusulan pengadaan sejumlah perlengkapan untuk kelengkapan laboratorium untuk tahun anggaran 2022	Kekuatan , proses koordinasi antara kepala laboratorium dengan perangkat prodi cukup mudah untuk menyelaraskan labor dengan prodi. Pengusulan dapat dilakukan secara <i>online</i> . Kelemahan , koordinasi yang lemah dan perbedaan pemahaman antara labor dengan perencanaan sehingga terjadi banyak perubahan.	Peningkatan koordinasi dengan bagian perencanaan.

Program Tambah	Membuat flyer, leaflet, brosur, dsb, terkait hari-hari penting dan momentum khusus.	Proses pembuatan desain pada sejumlah momentum penting dan peristiwa besar, seperti ucapan selamat hari pers nasional, selamat hari pendidikan dan selamat atas pelantikan gubernur dan wakil gubernur.	Kekuatan , memiliki kemampuan yang cukup untuk membuat desain dan editing. Kelemahan , perangkat yang digunakan adalah perangkat pribadi yang sebenarnya tidak memiliki spesifikasi untuk desain grafis.	Dibutuhkan perangkat khusus untuk membuat desain.
	Pembinaan Mahasiswa untuk konten website dan media sosial	Proses pembinaan mahasiswa untuk mengolah informasi tentang kegiatan himpunan mahasiswa yang akan dipublish di website.	Kekuatan , ketersediaan website bagi mahasiswa yang ingin menulis dan menyampaikan ide dan gagasan. Kelemahan , keterbatasan ruang dan gerak untuk membina secara langsung sehingga konten yang diunggah ke website merupakan bagian dari perkuliahan. Selain itu mahasiswa juga tidak dapat praktik karena tidak ada laboratorium dan perlengkapan seperti kamera, komputer dan perlengkapan lainnya.	Dibutuhkan perlengkapan laboratorium agar mahasiswa bisa langsung praktik.

Bintan, Juni 2021
Kepala Laboratorium KPI

Syahrul Rahmat, M.Hum
199302282019031010

Lampiran

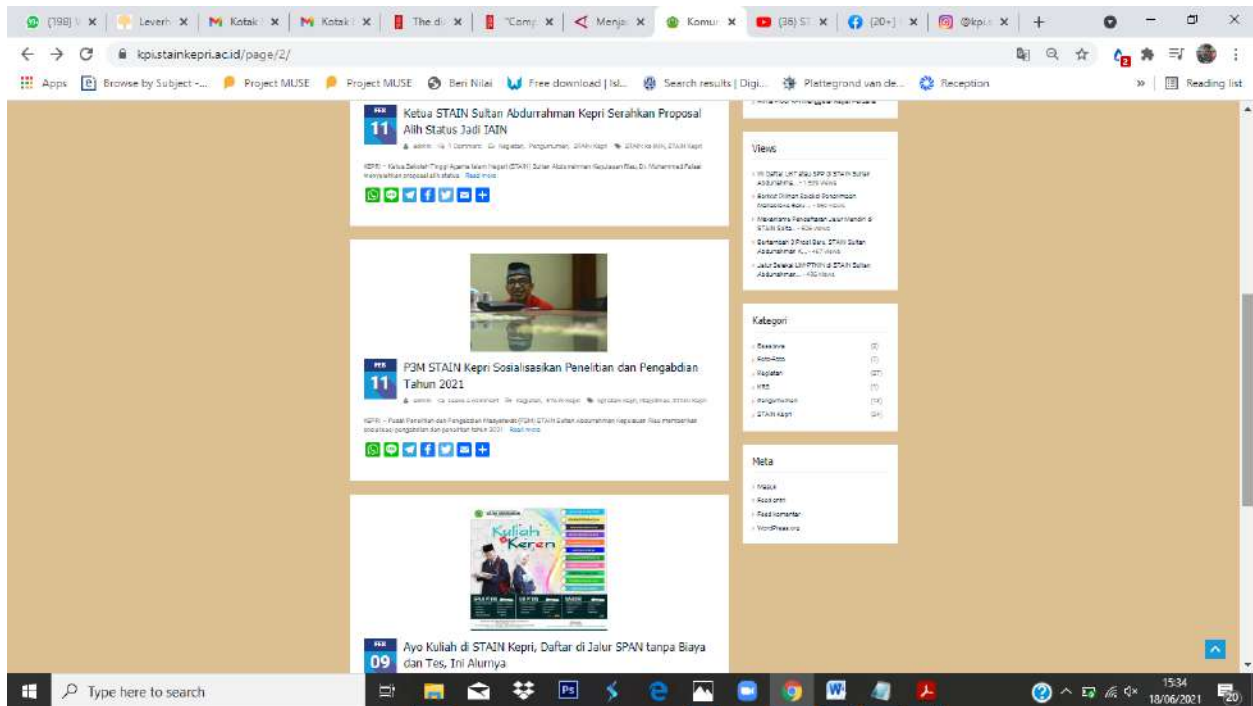

Update konten di website KPI

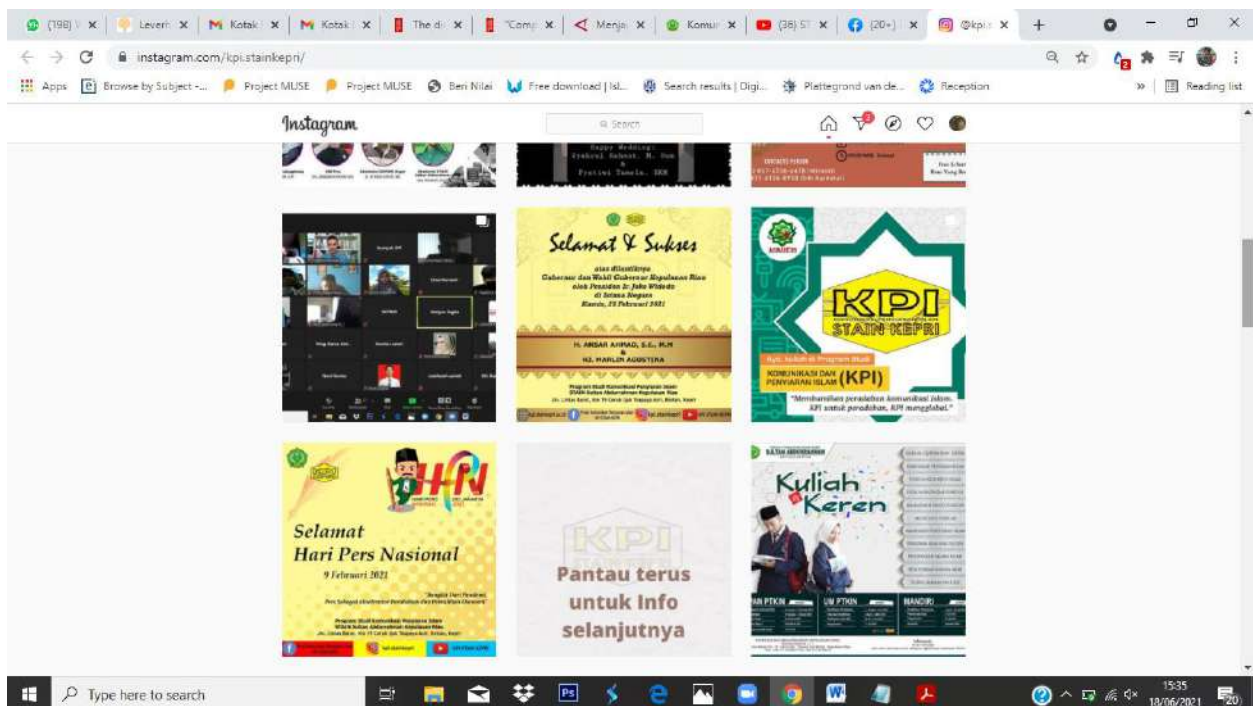

Update konten di instagram KPI

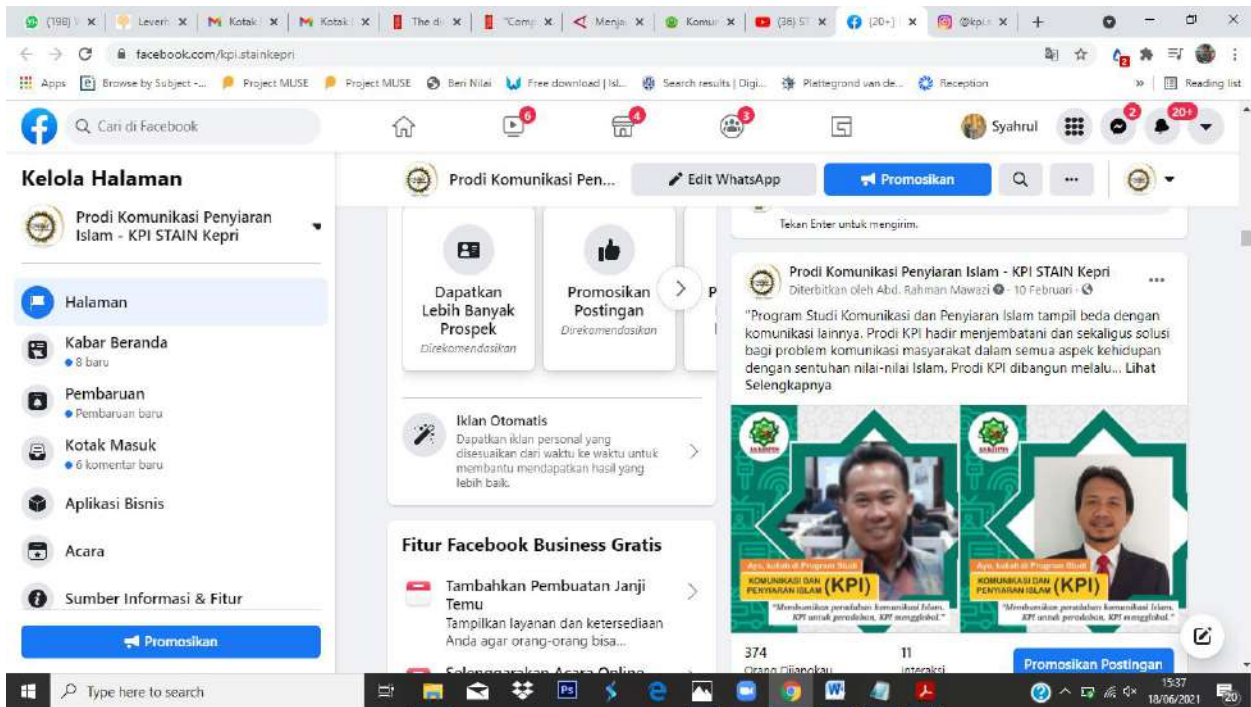

Update konten di instagram KPI

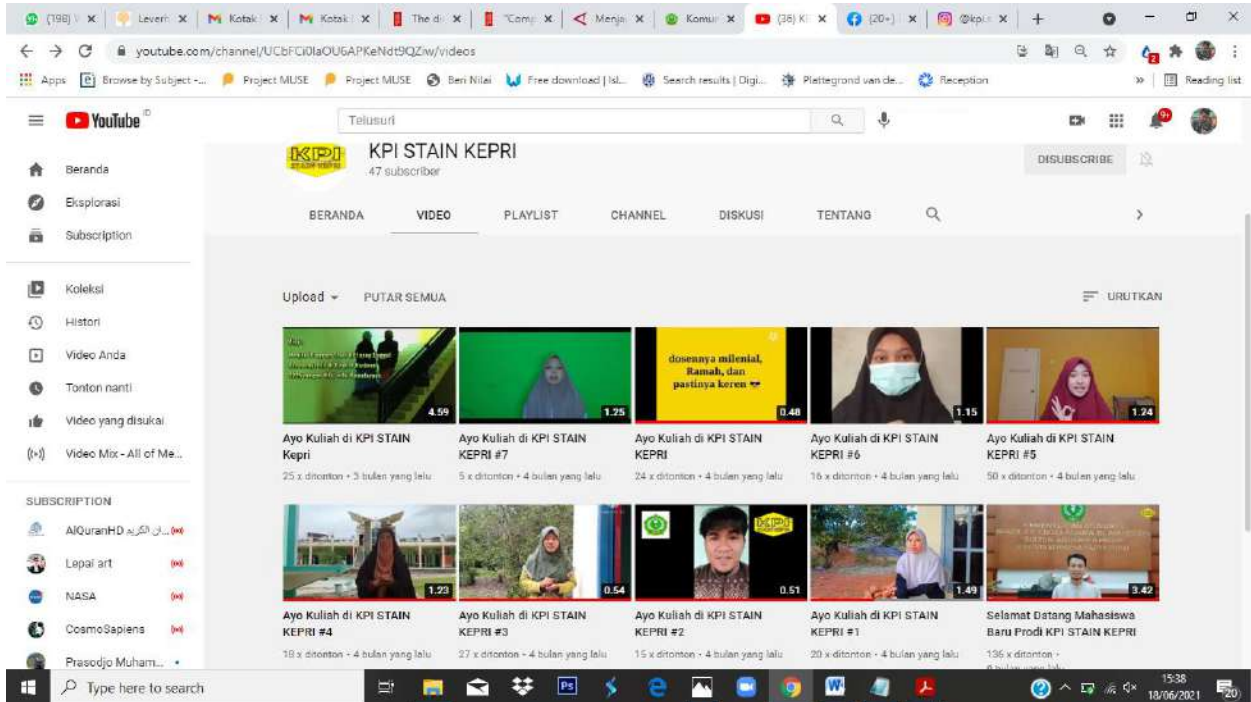

Update konten di YouTube KPI

Desain

Article 1: "Webinar Perdana HIMA Prodi KPI STAIN Sultan Abdurrahman Kepri" (dated April 06). The article is by HIMA KPI and includes a photo of a webinar session.

Article 2: "HIMA Prodi KPI Membahas Program Kerja Pada Tahun 2021" (dated March 09). The article is by HIMA KPI and includes a photo of a meeting.

Sidebar Menus:

- VIEWS:**
 - Ini Daftar UKT atau SPP di STAIN Sultan Abdurrahman... - 1.239 views
 - Berkas Pilihan Salaku Penetapan Mahasiswa Baru... - 166 views
 - Mekanisme Pendaftaran Jalur Mandiri di STAIN Sula... - 255 views
 - Bertemu di Prodi Bwa, STAIN Sultan Abdurrahman K... - 167 views
 - Jalur Salaku LULUTWIN di STAIN Sultan Abdurrahman... - 415 views
- Kategori:**
 - Beasiswa (2)
 - Foto-Foto (7)
 - Kegiatan (27)
 - KRS (1)
 - Pengumuman (16)
 - STAIN Kepti (34)
- Meta:**
 - Masuk
 - Feed entri
 - Feed komentar
 - WordPress.org

Update konten di website yang merupakan tulisan mahasiswa KPI